

SEMPLICE e PRECISO!

Questa metodica progettata per creare Modello Base su Misura senza difetti per qualsiasi tipo di fisico, compreso taglie gradni e molto grandi.

Non sono richieste squadre specifiche.

Metodo si basa esclusivamente sulle misure prese dal corpo e alcuni calcoli, che sono studiati per tener conto delle proporzioni del fisico, per tanto la base creata al 99% non ha difetti e viene bene per qualsiasi tipo di fisico e taglia, anche taglie grandi.

MATERIALI:

Nastro di centimetro, carta, matita, riga, triangolo e curvi linee!

Risultato è garantito, se le misure sono prese correttamente!

Questo è il modello realizzato durante il corso, non è stato ritoccato, è esattamente il tarcciato così come è stato definito .

Osservate il modello: linea del giro....., spalla al posto suo, ripresa del seno....

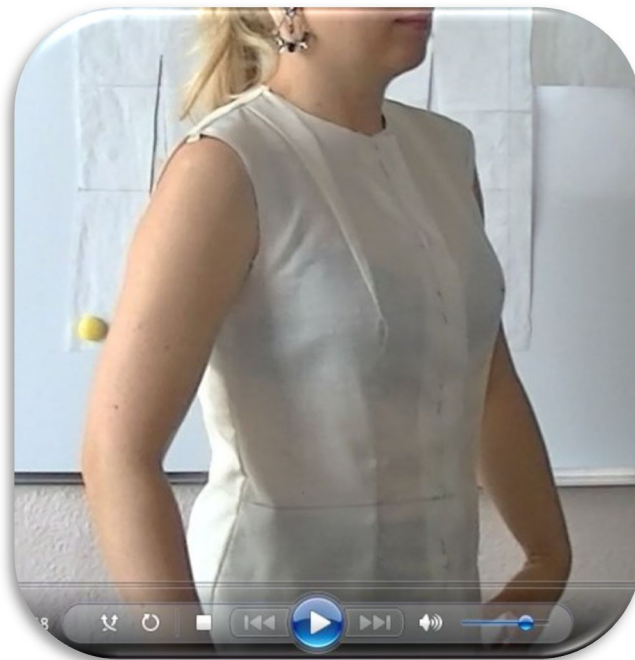

Profilo....linea della spalla è al centro, e giro esattamente intorno al braccio senza spazi.

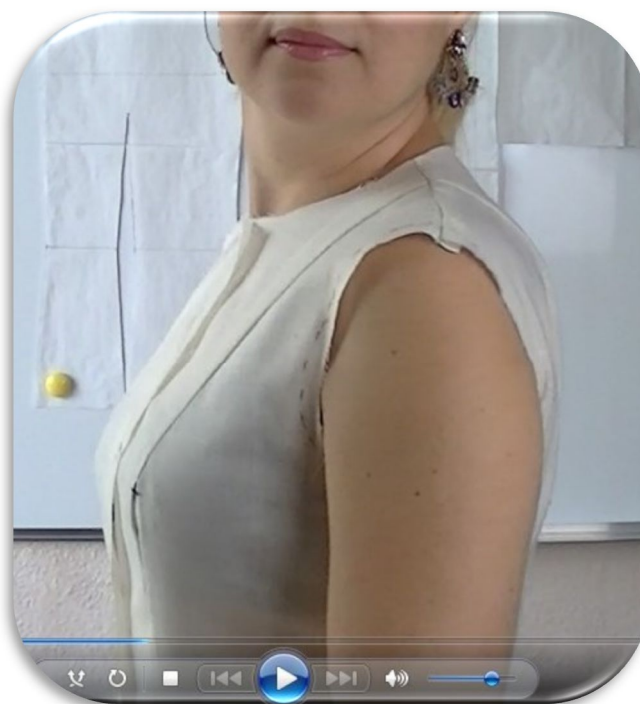

Manica classica.



Ovviamente piccoli correzioni ci sono, ma sono davvero minuscoli, come larghezza sul dietro, ho dovuto riprendere mezzo centimetro scarso.

Giro in questa base viene molto accollato carino, perfetto per abito senza maniche, o per capi di tessuti elasticizzati.

Per la giacca invece dobbiamo ingrandirlo di 0,7 -1 cm circa, oppure tracciare sin dall'inizio profondità giro adatta per la giacca, anche quello è spiegato in dettaglio su come fare e quanta vestibilità prendere.

Allegata tabella di vestibilità per giro per varie capi con manica e senza.

Tracciato

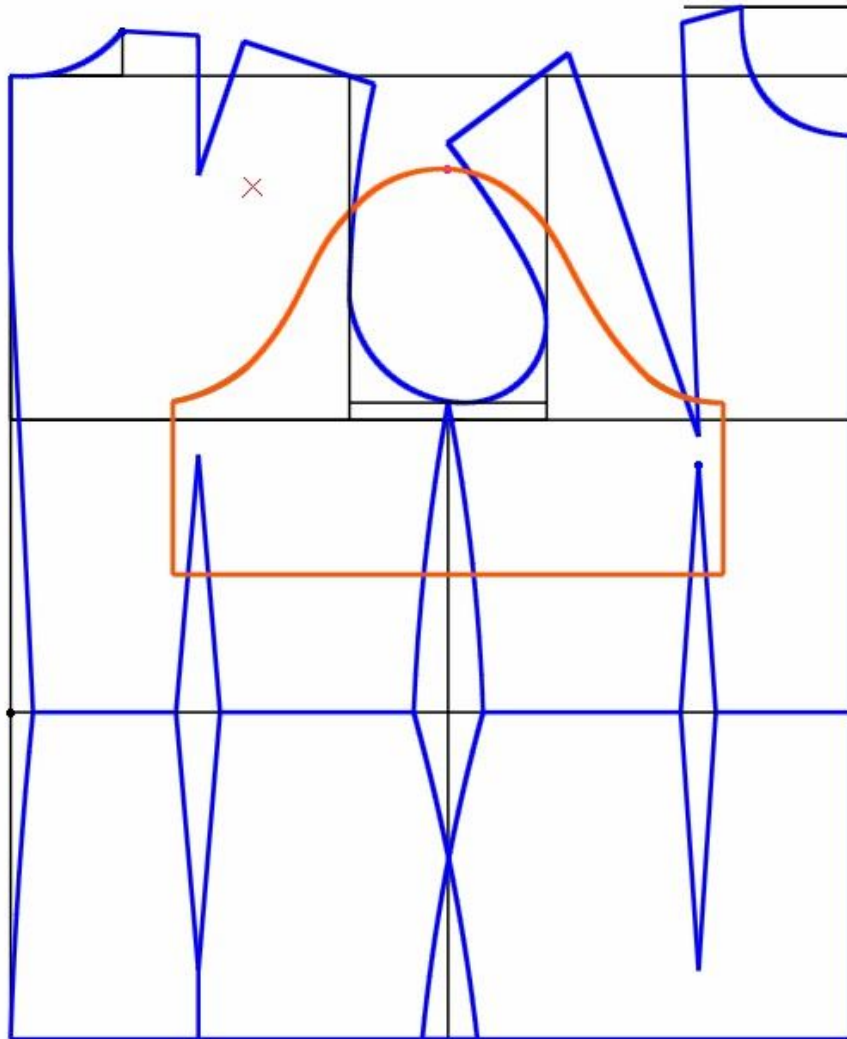

Manica viene costruita nel tracciato del corpino, prendendo punti di riferimento dal giro, per questo viene precisa con pochissimo eccesso, che si distribuisce con facilità.

Apertura della pince del seno è al 99% giusta, esattamente su misura del seno, evitando così difetto di lentezza del giro, che esce fuori nel caso quando pince del seno non è abbastanza ampia.

Manica a due pezzi

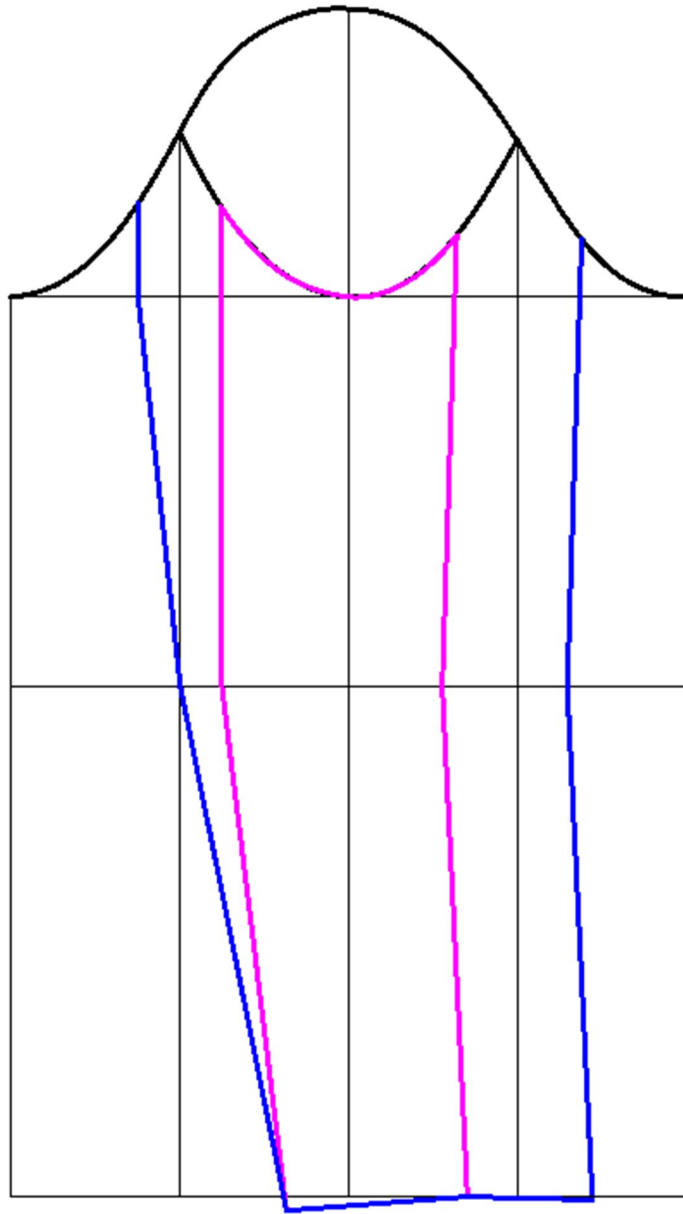

Viene costruita sulla base della manica classica con pochi passi, il colmo resta sempre lo stesso di prima, senza costruirlo da capo rischiano di sbagliare.

Contenuti del corso:

per ogni video è allegato testo in formato PDF, che lo accompagna, con tracciato e costruzione passo per passo, quella che facciamo nel video.

- ✓ presa delle misure
- ✓ costruzione dell'inquadramento
- ✓ definizione dello scollo e spalla del dietro
- ✓ definizione dello scollo e spalla del davanti
- ✓ calcolo della profondità del giro e definizione del giro
- ✓ riprese della vita, calcolo e distribuzione, definizione della linea del centro del dietro
- ✓ costruzione della manica classica diertamente nel tracciato del corpino
- ✓ spiegazioni sulla pendenza della manica in base al tipo del modello
- ✓ costruzione della manica per giacca a 2 pezzi
- ✓ deinizione di profondità del giro in modo alternativo, per varie tipologie dei capi, capi spalla e capi leggeri più ampi.
- ✓ Prova finale della tela con tutte due le maniche con spiegazioni e commenti dettagliate sul modello.

Misure

Poiché lavoriamo sulla metà del modello, tutte le misure di circonferenza e distanza seno vengono segnate dimezzate, tranne circonferenza braccio.

Tutte le misure delle lunghezze vengono segnate per intero.

1	½ C.Collo	Si misura circonferenza alla base del collo, chiudendo nastro di centimetro al centro nella fossetta tra le clavicole
2	½ C.Seno	Si misura attraverso punto più sporgente del seno, dietro leggermente verso scapole.
3	½ C.Vita	Si misura punto più stretto del busto.
4	½ C.Bacino	Si misura il punto più sporgente dal bacino, comprendendo anche la pancia, tenendo la riga come tangente alla pancia.
5	Distanza seni	Si misura distanza tra un capezzolo e altro
6	Altezza seno	Si misura dalla base del collo (dalla spalla) fino al punto più sporgente del seno
7	Livello bacino	Si misura di fianco distanza dalla vita fino al livello più sporgente del bacino (segnare bacino con un laccio)
8	Lunghezza vita dietro ¹	Si misura dalla vertebra cervicale lungo la colonna fino alla vita.

9	Lunghezza vita dietro 2	Si misura dalla base del collo, lungo il busto fino alla vita, si consiglia di prendere in contemporanea con questa misura, misura altezza seno
10	Larghezza schiena	Misura principale! Si misura nella parte alta della schiena tra un braccio e altro (vedi il video)
11	Inclinazione spalle	Si misura diagonale dalla vita dal centro del busto, fino al punto finale della spalla, si consiglia di utilizzare spallina sartoriale.
12	Lunghezza spalla	Si misura dalla base del collo fino alla punta della spalla
13	Livello giro*	Si misura di fianco dalla vita fino al livello del giro desiderato (visionare video) *misura non obbligatoria
14	C.Braccio sup.	Si misura circonferenza braccio nella parte superiore, non tenere braccio in sospeso, ma deve essere poggiato lungo il busto.
15	Lunghezza manica	Si misura dalla spalla fino al polso attraverso il gomito con braccio leggermente piegato.
16	Livello del gomito	Si misura dalla spalla fino al gomito con braccio leggermente piegato, si consiglia di prendere questa misura in contemporanea con lunghezza manica

SCHEMA del CLIENTE

Nome, cell.	
Modello	
Tipo di tessuto	

MISURE

	Nome misura, cm	Valore
1	Circonferenza Collo	
2	Circonferenza Seno	
3	Circonferenza Vita	
4	Circonferenza Bacino	
5	Distanza seni	
6	Altezza seno	
7	Livello Bacino	
8	Lunghezza vita dietro 1	
9	Lunghezza vita dietro 2	
10	Larghezza schiena	
11	Inclinazione spalle	
12	Lunghezza spalla	
13	Livello giro	
14	Circonferenza Braccio	

15	Lunghezza manica	
16	Livello del gomito	

Bozzetto	Misure secondarie, appunti ecc.
-----------------	--

--	--